

# RZUT PIWNICY

## SKALA 1:50

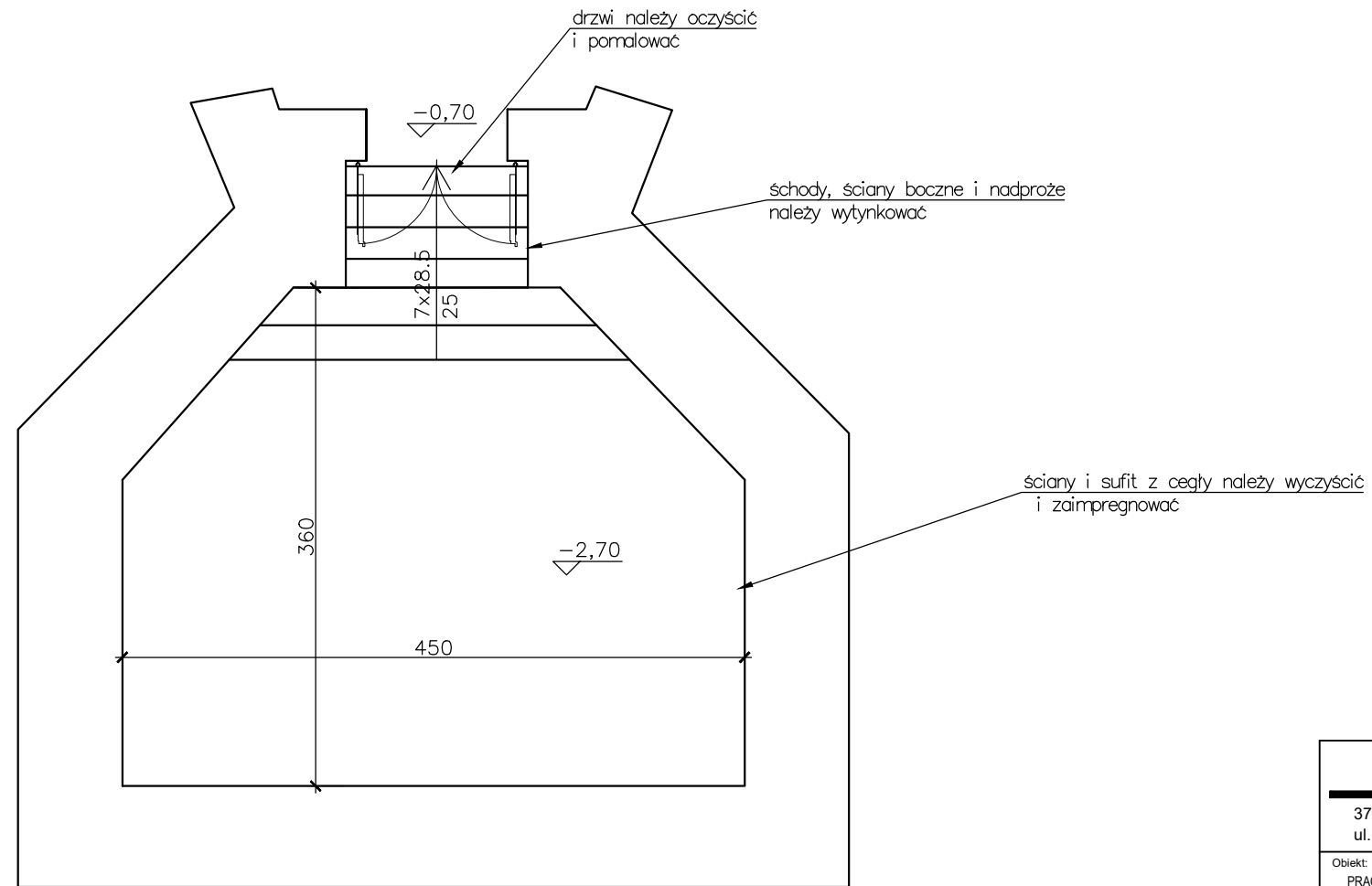

### PHU Joanna Konopka

37-403 Jastkowice  
ul. Wałowa 9

tel kom: 663 644 474  
e-mail: phujoannakonopka@gmail.com

Obiekt:  
PRACE KONSERWATORSKIE I RESTAURATORSKIE PRZY NAJSTARSZEJ CZĘŚCI CMENTARZA  
PARAFIALNEGO I KAPLICY W STANACH

Adres: DZ. NR EWID. 1754/1 OBRĘB: 7 STANY  
STANY, UL. GRĘBOWSKA 14, 37-433 BOJANÓW

Inwestor: RZYMSKOKATOLICKA PARAFIA STANY P.W. ŚW. JANA GWALBERTA I ŚW. TEKLI  
STANY, UL. GRĘBOWSKA 14, 37-433 BOJANÓW

Funkcja	Imię Nazwisko	Nr. i specjalność uprawnień	Podpis
PROJEKTOWAŁ	inż. ZBIGNIEW KONOPKA	33.46/Tbg/78 Specjalność architektoniczna i konstrukcyjno-budowlana	
SPRAWDZIŁ	mgr inż. arch. MAREK GIERULSKI	29/Tbg/93 Specjalność architektoniczna	

Branża: ARCHITEKTONICZNA  
Faza projektu: PROJEKT BUDOWLANY

Skala: 1:50  
Data projektu: 05.2024

Nazwa rysunku  
**RZUT PIWNICY**

Projekt nr: 698/2024  
Format rys:   
Rys. nr: 2A

Zastrzega się wszelkie prawa wynikające z Ustawy o prawie autorskim. Rysunek niniejszy nie może być w całości lub w części przysyłany, uzupełniany lub odstępiony komukolwiek, bez pisemnej zgody firmy PHU JOANNA KONOPKA w Jastkowicach